

Legende

- Saale-km
- Gewässerachse Saale
- Fließgewässer
- Wehre
- = Brücken
- Hochwasserschutztrasse
- - - - Straßenbaumaßnahme
- Stadtgrenze / Bearbeitungsgebietsgrenze
- Überflutungsfläche HQ(100), Planzustand
- geschützter Bereich

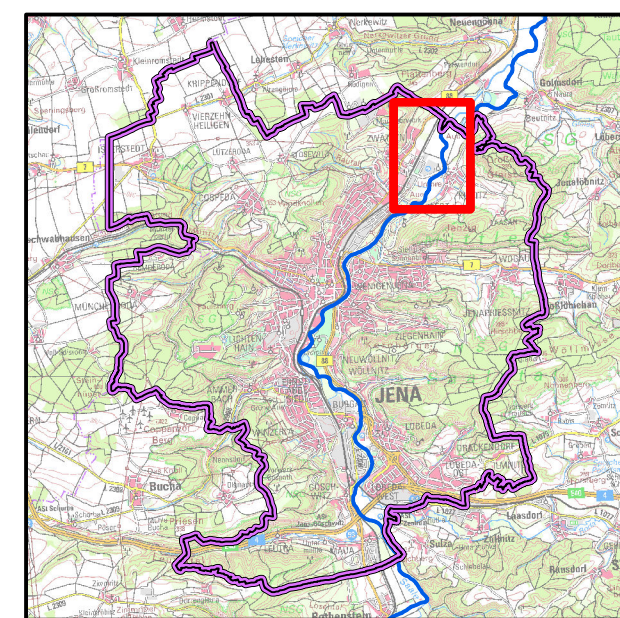

Herausgeber: Stadt Jena, Fachdienst Umweltschutz
 Geobasisdaten: © 2016, Freistaat Thüringen Landesamt für Vermessung und Geoinformation
 Jede weitere Vervielfältigung, Verwendung für sonstige Zwecke oder Weitergabe an sonstige Dritte ist unzulässig.

Änderungen					
Index	Datum	Name	Signum	Bemerkung	
Auftraggeber		Stadt Jena Dezernat III - Stadtentwicklung & Umwelt Fachdienst Umweltschutz		Am Anger 26 07743 Jena Tel. 036 41 / 49 - 52 50 email: umweltschutz@jena.de	
Auftragnehmer				An der Pikardie 8 01277 Dresden Tel. 03 51 / 21 68 3 - 30 email: info@pgs-dresden.de	
Lagebezug: ETRS89 / UTM32			Höhenbezug: DHHN92		
Landkreis: Jena			Gemeinde: Jena		
Gemarkung:			Flurstück:		
	Datum	Name	Unterschrift	Hochwasserschutzkonzept für die Saale im Stadtgebiet Jena Maßnahmenkarte der Vorzugsvariante im Nordraum	
Gezei.	17-06-30	Richter			
Bearb.	17-06-30	Noack			
Gepr.	17-06-30	Dr. Scholz			
Auftragsnr.:		Plan-Nr.: Anlage 4.01		Maßstab	Blatt 1
Phase: Studie		Ers. f.:		1:10.000	1 Bl.